



Nettare21.srl

Servizi informatici per le  
Aziende



- NETTARE è un prodotto WEB ed è rivolto ad imprese private e pubbliche per offrire un supporto globale ed efficace alla Gestione Strategica del Patrimonio e dei processi manutentivi del Global Service e del Facility Management
- Con Nettare puoi gestire: edifici, verde, impianti, industrie, strade, automezzi, hardware, pulizie, e molto altro ancora
- Gestione documentale con scadenziario
- Integrazione grafica CAD e GIS
- APP dedicate (anche con letture NFC o GPS)

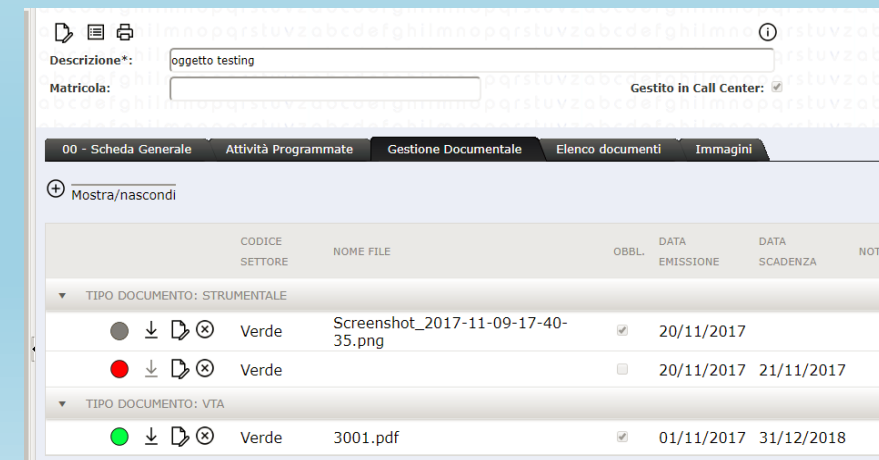
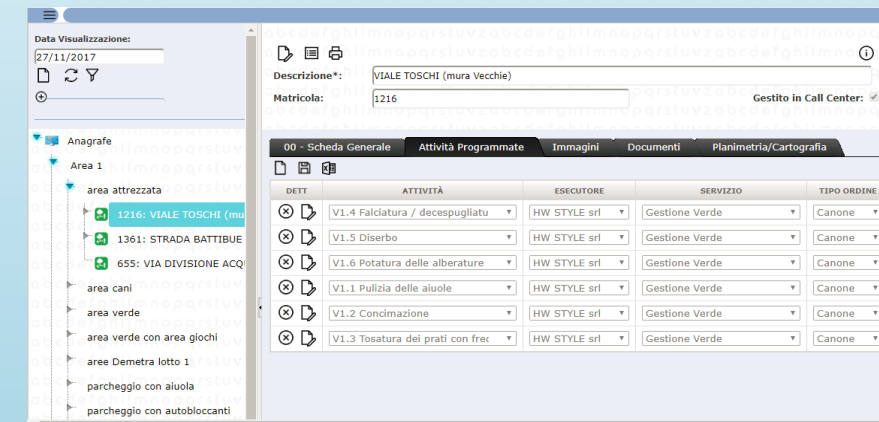
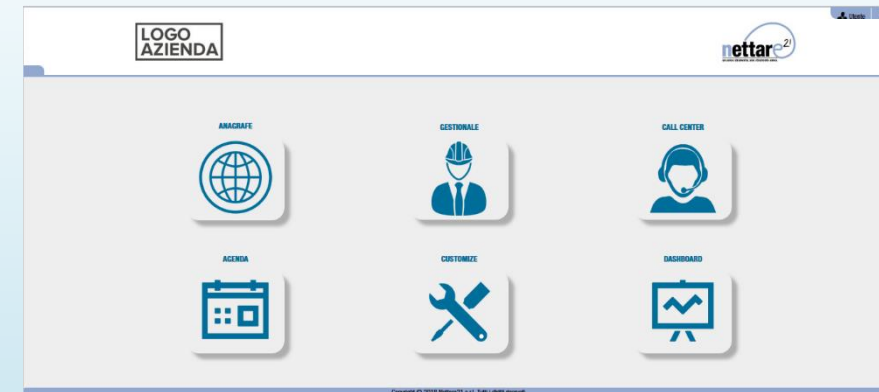
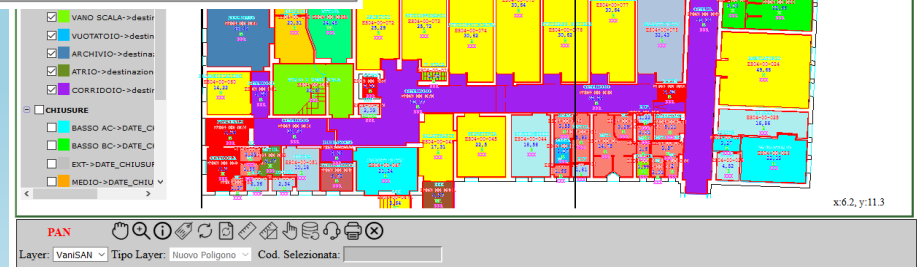
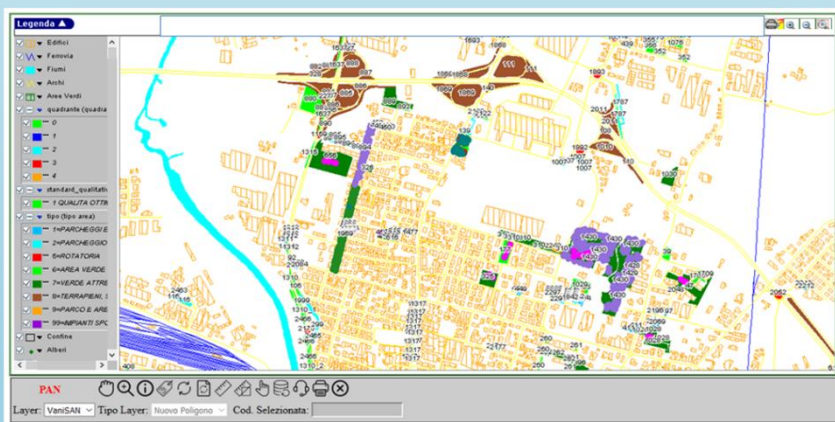

ANAGRAFE	SEL.	ANNO	DETT.	SERVIZIO	NUMERO	DESC. INTERVENTO	INERZIO	NUM. SOSTANZATIVE	MANO	ESIGENZE	TIPO	DATA	EL. SCADENZA	TE. INE. LAVORI	ORA	URGENZA	SITUA	MOTIV. CHIEDUTA
#Anagrafe-AREA 1	<input type="checkbox"/>	2018		Impianti elettrici	1	segnalazione di test		2	NO	FUTURA	Pulizia Bagni	24/01/2018			15:33:00			
#Anagrafe-AREA 1	<input type="checkbox"/>	2018		Servizi pulizia	1	TEST:Test	VIA SCONOSCIUTA	1	SI	L OPEROSA	Pulizia Bagni	24/01/2018			15:04			
#Anagrafe-AREA 4	<input type="checkbox"/>	2018		Manutenzione Allarmi	1	TEST:test test		4	SI		programmata	24/01/2018			15:47			
#Anagrafe-AREA 2	<input type="checkbox"/>	2018		Impianti elettrici	2	test		3	NO		azione prevista	24/01/2018			15:40			
#Anagrafe-AREA 1	<input type="checkbox"/>	2018		Servizi pulizia	2	TEST:Test	VIA SCONOSCIUTA	1	SI	L OPEROSA	Pulizia Bagni	24/01/2018			15:30			
#Anagrafe-AREA 1	<input type="checkbox"/>	2018		Servizi pulizia	3	TEST:Test	VIA SCONOSCIUTA	1	NO	L OPEROSA	Pulizia Bagni	24/01/2018			15:31			
#Anagrafe-AREA 1-Edificio A	<input type="checkbox"/>	2018		Impianti elettrici	3	prova		5	NO	FUTURA	Sorveglianza	05/02/2018	28/02/2018		11:29			

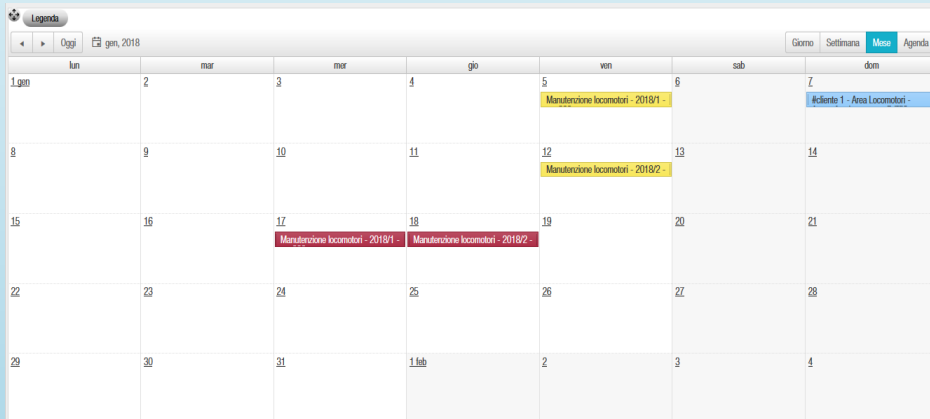

- Tutto a portata di mano e sempre a disposizione.
- Per te e i tuoi clienti.
- Un unico prodotto web per gestire diversi patrimoni
- Facile e intuitivo
- Ottimizza tempi e costi
- Migliora l'organizzazione delle tue attività

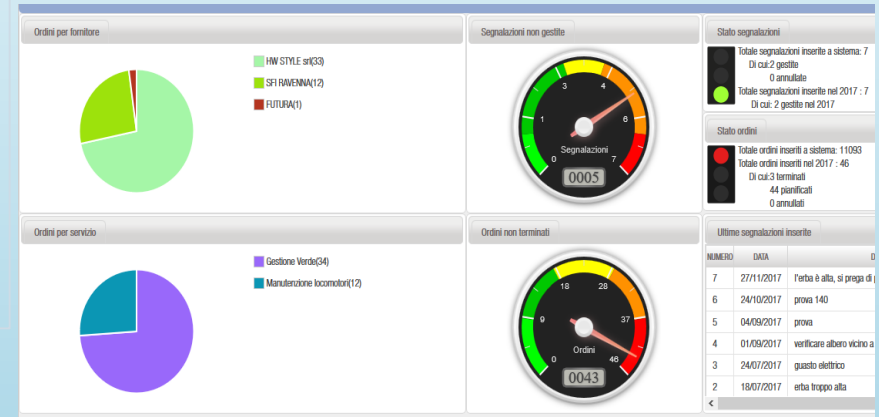
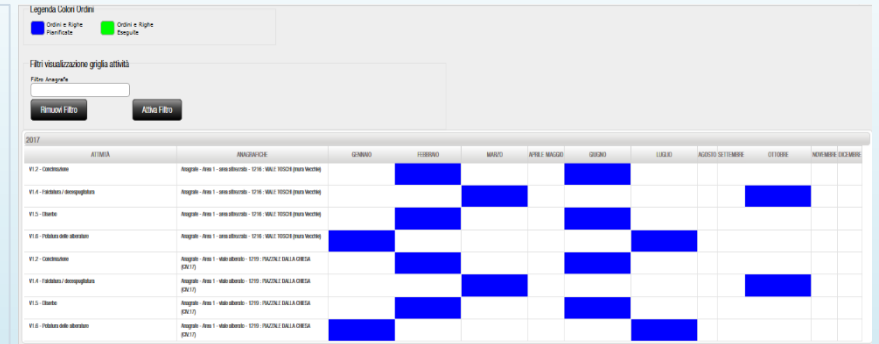

- Carica non pianificati
- Ordini non pianificati disponibili [0]
- Ordini non pianificati scaricati [1]
- Ordini non pianificati terminati [3]

Ordine N° 1 **NETTARE**

N° Ordine  
1

Data e ora della richiesta  
28/04/2014 11:23

Richiedente  
Sig. Bianchi Paolo

Testo della richiesta  
Sono a richiedere assistenza sull'utilizzo del nuovo miscelatore Doublemix 230V, non riesco ad avviare lo strumento.

Posizione Impianto  
Faenza via Dante N° 23

Impianto  
Gruppo Hydro Multi 2CHV 4-80 230V

Data inizio  
12/10/2014

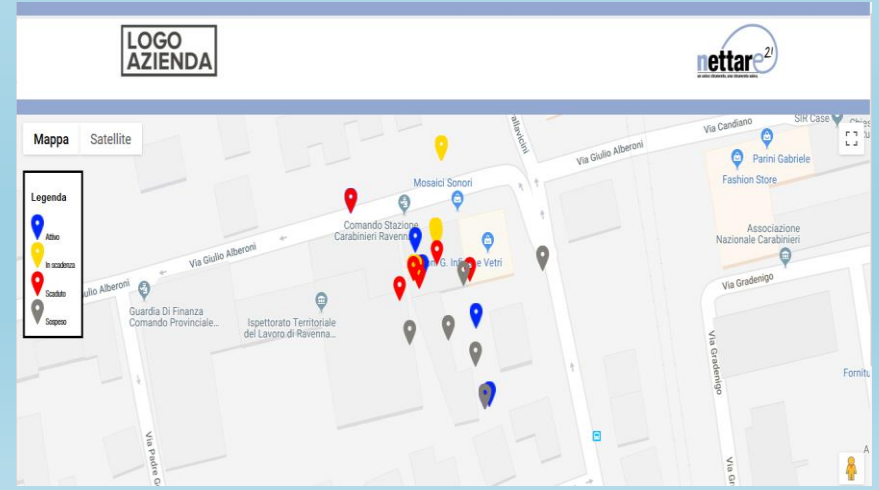

[www.nettare21.com](http://www.nettare21.com)

Via Alberoni, 49

48121 RAVENNA

info@nettare21.com

